

POLYGONES ALTIMÉTRIQUES (1810-1820)

Titre : Polygones altimétriques (1810-1820)

Description : Cette couche de polygones donne l'altitude du sol parisien aux environs des années 1810 d'après le relevé de P.-S. Girard. Elle est une dérivée selon la méthode d'interpolation des plus proches voisins du nuage de points relevés par M. Fernandez.

Objectifs : Cette couche donne un état du relief antérieur aux très grandes transformations opérées au 19^e s., et notamment sous le Second Empire. On y observe les héritages orographiques de la période pré-industrielle, notamment médiévale et moderne (par exemple les buttes à proximité de l'enceinte de Charles V).

Emprise de la couche : Paris

Nord : 48.88451 ; Sud : 48.8295 ; Est : 2.28644 ; Ouest : 2.39623

Aperçu :

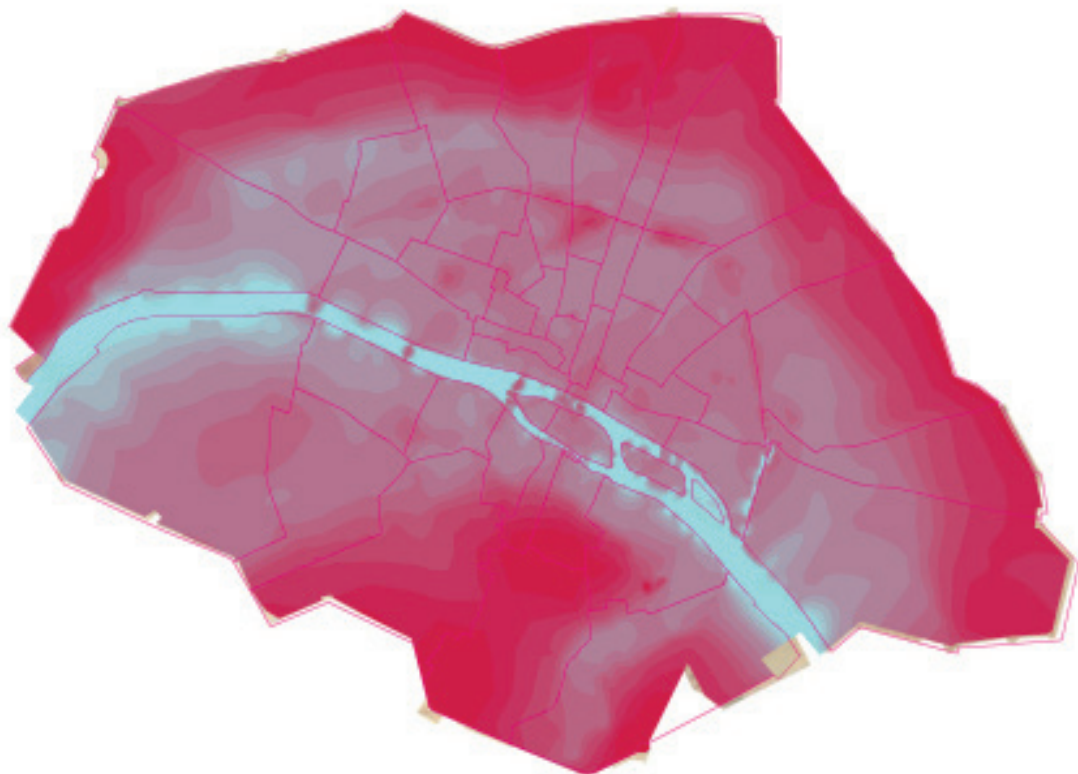

Référence temporelle

Date de révision : 17-10-2014

Date de création : 17-10-2014

Fréquence de mise à jour : Non planifiée

Statut de la donnée : Données historiques

Mots clés : Elevation ; Relief ; 1810 ; Paris, préindustriel ; paléomorphologie

Thème INSPIRE Autre

Informations complémentaires

Type de représentation : Vecteur
Type de géométries : Polygones
Nombre d'objets : 3916
Origine : Girard, P.-S., & Verniquet, E. (1810). Plan de nivellement général de la ville de Paris rapporté sur l'Atlas du plan général de la ville de Paris de Verniquet, Bibliothèque Historique de la Ville de Paris. (plan de Verniquet enrichi de manière manuscrite par Girard)

Auteur :
FERNANDEZ Mathieu
CNAM, laboratoire HT2S
Email : mathieufernandez@yahoo.fr

Echelle de visibilité : 1/5000°
Système de projection : EPSG:2154
Langue : Français
Jeux de caractères : latin-1
Niveau hiérarchique : Jeu de données
Condition d'utilisation : Droit d'auteur
Restriction d'accès : Droit d'auteur / Droit moral (copyright)

Informations spécifiques

Référentiel d'origine : Plan de Verniquet
Echelle de saisie : 1/500°
Système de projection : EPSG:2154
Format : Shape
Support : En ligne

Informations attributaires

Libellé	Nom	Unité	Type	Liste de valeurs	Nb valeurs renseignées
Altimétrie dérivée	ALTI	m	Entier	valeurs entre : 26.0 et 67.0	3916 / 3916 (100%)

Informations sur les métadonnées

Date de création de la fiche : 17-10-2014
Date de la dernière modification de la fiche : 17-10-2014
Contact :

COSTA Laurent
Fonction : administrateur général
Organisation : CNRS UMR 7041 ArScAn, 21 allée de l'Université, 92023 Nanterre, France
Tel : 033146692558
Email : laurent.costa-asi@mae.u-paris10.fr
Site Internet : <http://alpage.tge-adonis.fr/index.php/fr/>
Condition d'utilisation : Droit d'auteur
Restriction d'usage : Autre

URL fiche INSPIRE :
<http://mapd.sig.huma-num.fr/dynmap/extensions/index.php?cont=metadatadynmap&event=getFicheMetadata&mod=metadata&bdd=alpage2&layerid=117>